

Nouveautés Auditsoft

Webinaire du 09 avril 2026



Lefebvre

Nos intervenants

Raphael GARCIN

Associé Expert-Comptable
Commissaire aux Comptes chez COFIRECO
Co-auteur du logiciel AUDITSOFT

Marguerite BOUSSO

Diplômée d'expertise comptable
Gérante de EDOXIA
Co-auteur du logiciel AUDITSOFT OHADA



Sommaire

1. Apports de l'intelligence artificielle
2. Clôture automatique des missions (Anywhere)
3. Tableau de bord transversal des missions
4. Création de diagrammes
5. Questions



PARTIE 1 – Intelligence artificielle

**Dataclip, Analyse des données,
automatisation des contrôles, Word/Excel,
traitement des PDF, pointage des états
financiers.**



Une automatisation sécurisée du pointage :

- ✓ Rapprochement automatique
- ✓ Détection des écarts et incohérences
- ✓ Fiabilisation des liens entre plaquette et états financiers
- ✓ Gain de temps considérable sur une tâche à faible valeur ajoutée



Auditsoft réalise automatiquement des **opérations de comparaison avec des éléments chiffrés du dossier !**

- Moins d'erreurs
- Plus de fiabilité
- Plus de temps pour l'analyse

Vidéo Auditsoft : Focus sur le pointage de la plaquette

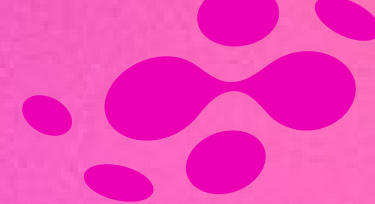

L'IA est désormais directement intégrée dans les contrôles sur pièces :

- ✓ Extraction automatique des données depuis les justificatifs clients
- ✓ Préparation intelligente des éléments nécessaires aux tests
- ✓ Réduction drastique du temps de saisie et d'analyse



L'IA exécute, l'auditeur contrôle et conclut !

- Gain de productivité significatif
- Moins de tâches fastidieuses
- Plus de temps pour l'analyse à forte valeur ajoutée

Vidéo Auditsoft : Focus sur l'IA et le contrôle sur pièces

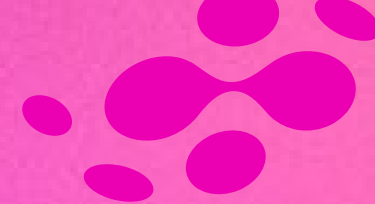

Une automatisation sécurisée du pointage :

- ✓ Rapprochement automatique
- ✓ Détection des écarts et incohérences
- ✓ Fiabilisation des liens entre plaquette et états financiers
- ✓ Gain de temps considérable sur une tâche à faible valeur ajoutée



Auditsoft réalise automatiquement des **opérations de comparaison avec des éléments chiffrés du dossier !**

- Moins d'erreurs
- Plus de fiabilité
- Plus de temps pour l'analyse

L'IA intégrée directement dans Word et Excel

L'IA ne reste pas dans l'outil :

Elle s'intègre dans vos usages quotidiens

- ✓ Aide à la rédaction
- ✓ Structuration automatique
- ✓ Synthèse intelligente
- ✓ Assistance aux commentaires et à l'analyse



L'IA devient un **co-pilote de l'auditeur**, pas un remplaçant !

- Intégration avec Microsoft Word
- Intégration avec Microsoft Excel

Vidéo Auditsoft : Focus sur l'IA et Word / Excel

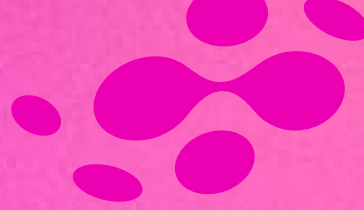

Auditsoft a fait un choix fort :

- ✓ L'IA est optionnelle
- ✓ L'utilisateur reste libre de ses choix
- ✓ Aucun abonnement IA imposé
- ✓ Aucune dépendance forcée à une solution unique

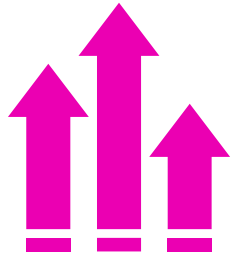

Chaque cabinet avance :

- à son rythme
- selon ses besoins
- selon sa stratégie

L'IA est une opportunité, jamais une contrainte !

Auditsoft n'est pas intermédiaire financier :

- ✓ L'abonnement IA est souscrit directement par l'utilisateur
- ✓ L'IA est facturée directement à l'utilisateur
- ✓ Transparence totale sur les coûts
- ✓ Pas d'impact caché sur la licence Auditsoft

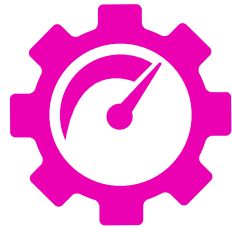

Vous choisissez votre IA = **liberté technologique**
Vous maîtrisez votre usage = **indépendance des choix**
Vous pilotez votre investissement = **maîtrise budgétaire**



**2026 : une évolution
progressive
et maîtrisée**

Auditsoft fait le choix d'une progression pas à pas

- 1** **Déploiement progressif** des fonctionnalités IA et adaptation permanente aux normes et aux pratiques
- 2** **Enrichissement régulier des feuilles de travail** et amélioration continue des outils métiers
- 3** Avec un objectif sur le long terme :
 - Accompagner la profession
 - Sécuriser les usages
 - Créer de la valeur durable

Pas de révolution brutale

Une évolution maîtrisée, au rythme des cabinets

PARTIE 2 – Clôture automatique des missions (Anywhere)

**Clôture à J+60 après signature, optionnelle,
avec 3 alertes préalables et une liste de
destinataires.**



Auditsoft met en place la clôture automatique:

- ✓ Clôture automatique 60 jours après la date de signature du rapport
- ✓ Messages d'alerte adressés aux responsables
- ✓ Conformité par rapport à ISQM 1
- ✓ Option à choisir dans le paramétrage d'Anywhere. Le professionnel reste maître du logiciel

Clôture Automatique

AUDITSOFT NEW

Gestion des alertes de clôture

Détail

Nombre de jours avant clôture automatique / date du rapport
60

Nombre de jours avant clôture automatique / date de fin d'exercice en absence du rapport
220

Nombre de jours après la date du rapport pour l'envoi du Message 1
1

Nombre de jours après la date du rapport pour l'envoi du Message 2
30

Nombre de jours après la date du rapport pour l'envoi du Message 3
60

Obligation de saisie du Signataire
 Obligation de saisie du Responsable région
 Obligation de saisie du Responsable groupe
 Obligation de saisie Responsable missions

Message avertissement 1 

1ère ALERTE - CLOTURES DOSSIERS AUDITSOFT IMMINENTES

Bonjour @Nom@,

En ta qualité de @CAC@, nous t'alertons sur la nécessité de **clôturer** le dossier AuditSoft pour la ou les sociétés suivante(s) :

- @SOC@

En effet, l'article D.821-186 du code de commerce prévoit un délai maximum de 60 jours après signature du rapport de certification, pour procéder à

Message avertissement 2 

2ème ALERTE - CLOTURES DOSSIERS AUDITSOFT IMMINENTES

Bonjour @Nom@,

En ta qualité de @CAC@, nous t'alertons sur la nécessité de **clôturer de manière immédiate** le dossier AuditSoft pour la ou les sociétés suivante(s) :

- @SOC@

En effet, l'article D.821-186 du code de commerce prévoit un délai maximum de 60 jours après signature du rapport de certification, pour procéder à

Message avertissement 3 

3ème et DERNIERE ALERTE - CLOTURES DOSSIERS AUDITSOFT IMMINENTES

Bonjour @Nom@,

En ta qualité de @CAC@, nous t'alertons sur la nécessité de **clôturer sans délai** le dossier AuditSoft pour la ou les sociétés suivante(s) :

- @SOC@

En effet, l'article D.821-186 du code de commerce prévoit un délai maximum de 60 jours après signature du rapport de certification, pour procéder à

Liaison internet Liaison documents Liaison serveur Sécurité globale Poste : Signataire 1 ADMINISTRATEUR Assistance

Nombre de licence(s) : 12 Jetons ANYWHERE : : 250 117.10.34

Clôture automatique

AUDITSOFT NEW

EDITIONS
FRANCIS LEFEBVRE
Lefebvre Dalloz

AUDITSOFT PREMIER

MISSIONS DROITS PARAMÉTRAGE

2ème ALERTE - CLOTURES DOSSIERS AUDITSOFT IMMINENTES

Bonjour GARCIN Raphaël,

En ta qualité de SIGNATAIRE, RÉSPONSABLE REGION, nous t'alertons sur la nécessité de **clôturer de manière imminente** le dossier AuditSoft pour la ou les sociétés suivante(s) :

date de clôture : 31/07/2025

En effet, l'article D.821-186 du code de commerce prévoit un délai maximum de 60 jours après signature du rapport de certification, pour procéder à cette clôture.

Merci de rester vigilant.

P.S. Un dernier rappel sera adressé 1 jour avant **la date limite pour la clôture dans les délais réglementaires**

Bonne journée
La Direction Audit

Memento
Tutoriel

Pseudo :
Mot de passe :

Liaison internet Liaison documents Liaison serveur Sécurité globale Poste : Signataire 1 ADMINISTRATEUR Assistance

Nombre de licence(s) : 12 Jetons ANYWHERE : : 250 117.10.34

Clôture automatique

WEBINAIRE042026 31/12/2025

Clôtures

Visuel

Etat

Toutes

Cloturées

Mission à clôturer

Clôture urgente

Clôture hors délai

Mandat

Affichage

Gestion des missions

Liste des missions Clôtures Etat d'avancement

Dossier	Exercice clôturé le	Signataire	Etat de clôture	Clôturée par	Date de clôture	Date du rapport	Date de l'A.G. :
ALEX ET JEROME	31/12/2024	[REDACTED]		[REDACTED]_1_	09/01/2026	30/06/2025	
ALPHA FORMATION	31/12/2024	[REDACTED]					
TEST INSTALLE 12 01 2026	31/12/2025	[REDACTED]				31/05/2026	
TEST EBNL 16 01 2026	31/12/2025	[REDACTED]		[REDACTED]_1_	24/03/2026	07/02/2026	
WEBINAIRE	31/12/2023						

Clôture automatique

Information

ALEX ET JEROME

Mission clôturée par

[REDACTED] le 09/01/2026
10:02

Date du rapport : 30/06/20

Date de l'A.G. :

Signataire : [REDACTED]

Responsable région

Responsable groupe

Responsable mission

Journal de clôture

Etat	Date	Par
Mission clôturée	09/01/2026	[REDACTED]

PARTIE 3 – Tableau de bord transversal des missions

**Suivi consolidé : avancement, supervision,
visibilité portefeuille.**



Tableau d'avancement des missions :

- ✓ Suivi global des missions : vision portefeuille
- ✓ Indicateurs d'avancement (selon paramétrage)
- ✓ Aide à la supervision : revues, points bloquants, arbitrages
- ✓ Meilleure anticipation des pics (clôtures, signatures, planning)

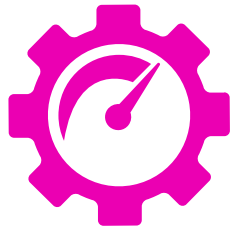

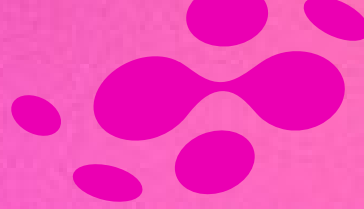

Bénéfice : pilotage plus fiable et plus réactif

Tableau de bord – ce que ça change



WEBINAIRE042026 31/12/2025

Etat d'avancement

-  Visuel ^
- v
- Mandat v
- Etat d'avancement ^
-  Toutes
- Vide
- Renseigné

-  Liste des missions
-  Clôtures
-  Etat d'avancement







Dossier	Arrêté le	Acceptation ou maintien de la mission	Questionnaire LBC/FT	Documentation de l'indépendance	Prise en considération continuité d'exploitation	Seuils de planification et de signification	Revue analytique préliminaire	Identification des risques de fraude	Tableau de synthèse des risques	Lettre de...
ALEX ET JEROME	31/12/2024	⚠		○				⚠		
ALPHA FORMATION	31/12/2024	✔	✔							
TEST EBNL 16 01 2026	31/12/2025									
TEST INSTALLE 12 01 2026	31/12/2025									○

Info

PARTIE 4 – Diagrammes

La création de diagrammes.



-  Visuel
-  Bureaux et calculs
-  Export
-  Analyse
-  Temps
-  Paramétrage

Classement	Libellé	G	P	N	R	V	T
ABC	ABC					ABC	ABC
▶ 01	INITIATION ET ADMINISTRATION DU DOSSIER						
▶ 02	COLLECTE DES DONNEES FINANCIERES						
◀ 03	PRISE DE CONNAISSANCE DE L'ENTITE ET DE SON ENVIRONNEMENT Y COMPRIS LE CONTROLE INTERNE						
◀ 1	CONNAISSANCE ENTITE : HISTORIQUE/ORGANISATION/ ACTIVITE						
100	HISTORIQUE DE L'ENTITE						
200	ORGANIGRAMME DE L'ENTITE - PRINCIPALES FONCTIONS						
300	COORDONNEES INTERNES (N° DE TELEPHONE)						
350	FICHE SIGNALETIQUE INFORMATIQUE						
400	ACTIVITE, CONCURRENCE						
500	CONTEXTE LEGAL ET REGLEMENTAIRE						
▶ 2	CONNAISSANCES COMPTABLES						
▶ 3	CONNAISSANCES JURIDIQUES						
▶ 4	CONNAISSANCES SOCIALES						
▶ 5	CONNAISSANCES FISCALES						
◀ 6	CONTROLE INTERNE						
▶ 010	EVALUATION DES PROCEDURES DU CYCLE VENTES						
020	EVALUATION DES PROCEDURES DU CYCLE STOCKS						
030	EVALUATION DES PROCEDURES DU CYCLE IMMOBILISATIONS CORPORELLES ET INCORPORELLES						
040	EVALUATION DES PROCEDURES DU CYCLE TRESORERIE-FINANCEMENT						

Actions

EVALUATION DES PROCEDURES DU CYCLE VENTES



Liste des programmes actifs

	DESCRIPTION ET/OU FLOW CHART DE LA PROCEDURE VENTES
X	EVALUATION DES PROCEDURES DU CYCLE VENTES
W	SYNTHESE DE LA REVUE DES PROCEDURES VENTES

BIBLIOTHEQUE DE DOCUMENTS

WE	TITRE	C...	SECT...	MOT
▶ TYPE: 1 Documents standard utilisateur				
▶ TYPE: 2 Feuilles de travail utilisateur				
◀ TYPE: 7 Documents standards auteur				
X	DIAGRAMME			
▶ TYPE: 8 Feuilles de travail auteur				

Actions sur la rubrique

-  Verrouillage/Déverrouillage
-  Notes documentaires
-  Notes de revues



La création de diagramme

Diagramme

Enregistrer

DIAGRAMME

Titre du diagramme

Intégrer le diagramme au format pdf dans le dossier

Sortir

Accueil Insérer Création **Vue**

Règle

Grille

Sauts de page

Afficher

Panneaux

Ajuster à la fenêtre

Largeur de la page

Zoom

Propriétés

Recherche

Direction

- Top To Bottom
- Bottom To Top
- Left To Right
- Right To Left

Alignement

- Near
- Center
- Far

Basculer la direction

- Left To Right
- Right To Left

Mode de basculement par décalage

- Center
- Edge

Nombre de niveaux d'arbre

0

49 %

Espace des nœuds

Questions / Réponses



Lefebvre Dalloz
ACTIVER LA CONNAISSANCE